Stand 04/2023

Goldcover

Prägegeräte für Hardcover-Einbände

Eine einfache und flexible Lösung, Titelzeilen auf Hardcover und viele andere Dinge zu prägen, bieten die Titelprägegeräte GOLDPRESS und MASTERPRESS von OPUS. In je nach Prägegerät und Prägefläche unterschiedlichen Rahmen O • Frame können mit Hilfe der Schriftsätze O • Font die Titelzeilen in unterschiedlichen Schriftgrößen und Schriftarten gesetzt werden. Spezielle Rahmen ermöglichen dabei auch die Kombinationen unterschiedlicher Schriftgrößen in einer Prägung. In die Rahmenzeilen oder in speziellen O • Frame Matrix-Rahmen können auch komplette Klischees eingesetzt werden, die eine noch schnellere Handhabung bei regelmäßig wiederkehrenden Texten und individuellen Logos und Schriftarten ermöglichen.

Prägegerät GOLDPRESS 4+

GOLDPRESS 4+

Heißprägegerät zum Prägen von Hardcovern, Softcovern, Folien und O • CHANNEL-Klemmschienen (mit optionaler Spezialaufnahme). Individuelle Texte können aus Schriftsätzen in ein- oder mehrzeiligen Setzrahmen oder über Klischees erstellt werden.

- max. Klischeegröße: 50 x 180 mm
- max. Einlegebreite: 305 mm (Prägung zentriert)
- Prägetemperatur bis 150 °C einstellbar, Bereitschaft wird angezeigt
- Anschluss: 230 V / 50 Hz / 500 W
- Maße: B362 x T546 x H278 mm
- Gewicht: 24,6 kg

GOLDPRESS 4+ Art.-Nr. 05053000

Ihr EK auf Anfrage

+ 🚚

O • CHANNEL BASE GP4 Art.-Nr. 05053001
Spezialaufnahme zum Prägen der Klemmschienen O • Channel

O • CHANNEL BASE GP4

O • FRAME - Setzrahmen für FONTS für GOLDPRESS 4+

Art.-Nr.	Bezeichnung	VPE	PE	Preis (€)
AGR 6712				
05053122	**O • Frame 1L5,5 GP4**, 1-zeilig für 5,5 mm	1	VPE	
05053124	**O • Frame 1L9 GP4**, 1-zeilig für 9 mm	1	VPE	
05053125	**O • Frame 2L9 GP4**, 2-zeilig für 9 mm	1	VPE	
05053130	**O • Frame 3L4 GP4**, 3-zeilig für 4 mm	1	VPE	
05053131	**O • Frame 3L5,5 GP4**, 3-zeilig für 5,5 mm	1	VPE	
05053121	**O • Frame 1L9 1L5,5 GP4**, 1-zeilig 9 mm, 1-zeilig 5,5 mm	1	VPE	
05053120	**O • Frame 1L9 2L4 GP4**, 1-zeilig 9 mm, 2-zeilig 4 mm	1	VPE	
05053132	**O • Frame 1L16 1L4 GP4**,1-zeilig 16 mm, 1-zeilig 4 mm	1	VPE	

O • FRAME 2L9 GP4

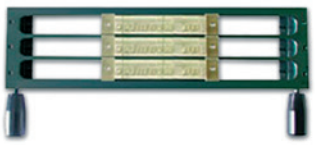

O • FRAME 3L4 GP4

Setzrahmen für individuelle Klischees oder Logos für GOLDPRESS 4+

Art.-Nr.	Bezeichnung	VPE	PE	Preis (€)
AGR 6712				
05053140	**O • FRAME MATRIX GP4** Rahmen für individuelle Klischees (max. Klischeegröße 35 x 174 mm)	1	VPE	
05053141	**O • MATRIX BASE GP4** Trägerplatte zum Aufkleben von individuellen Klischees, zum Einsatz im Setzrahmen O • FRAME MATRIX	10	VPE	
05053143	**O • MATRIX BASE GP4 mit Griffen** Trägerplatte mit 2 Griffelementen zum Aufkleben von Klischees	1	VPE	

O • FRAME MATRIX GP4

O • MATRIX BASE GP4 mit Griffen

Klebeband zum Befestigen von Klischees auf O • MATRIX Base siehe Seite 4.

Prägegeräte GOLDPRESS 5 / MASTERPRESS 02

GOLDPRESS 5

NEU! Mit größerer Prägefläche von 100 x 200 mm

Heißprägegerät zum Prägen, Perforieren und für Fensterstanzungen von Hardcovern, Softcovern, Folien und O • CHANNEL-Klemmschienen (mit optionaler Spezialaufnahme) auf unterschiedlichsten Oberflächen. Individuelle Texte können aus Schriftsätzen in ein- oder mehrzeiligen Setzrahmen oder über Klischees erstellt werden.

- max. Prägefläche: 100 x 200 mm
- max. Einlegebreite mit / ohne Seitenanschlag: 265 / 305 mm
- Prägetemperatur bis 150 °C einstellbar, Bereitschaft wird angezeigt
- Anschluss: 230 V / 50 Hz / 600 W
- Maße: B362 x T548 x H280 mm, Gewicht: 28,6 kg

GOLDPRESS 5 Art.-Nr. 05053100

Ihr EK auf Anfrage

+

O • CHANNEL BASE GP5 Art.-Nr. 05053183
Spezialaufnahme zum Prägen der Klemmschienen O • Channel

O • CHANNEL BASE GP5

MASTERPRESS 02

NEU! Kompakter, leichter, ergonomischer und mit vielen Verbesserungen ausgestattet. Mit extra großer Prägefläche von 200 x 200 mm.

Heißprägegerät zum Prägen von Hardcover-Bucheinbänden und fertig gebundenen Hardcover-Büchern **bis 56 mm Stärke** sowie für Fensterstanzungen von Hardcovern, Softcovern, Folien und O • CHANNEL-Klemmschienen (mit optionaler Spezialaufnahme). Die **extra große Prägefläche der MASTERPRESS 02** von **200 x 200 mm** ermöglicht mit dem flexiblen Setzrahmensystem individuelle Texte mehrzeilig aus Schriftsätzen oder mit den Rahmenmaßen entsprechenden Klischee sowie auch in Kombination zu prägen.

- LC-Display (englisch oder polnisch)
- maximale Prägehöhe: 56 mm
- Temperatureinstellung: von 30-190 °C in 1°-Stufen einstellbar
- Einstellung und Anzeige der Prägezeit
- Temperatur- und Prägezeiteinstellung in 10 Programmen speicherbar
- Totalzähler und Auflagenzähler mit Countdown und Signal
- Prägedruck für unterschiedliche Materialien und Prägeintensität verstellbar
- die Pressung erfolgt manuell mittels Hebel
- Halterung für Prägefolien mit automatischem Folientransport nach jeder Prägung
- **die MP 02 ist kompatibel mit dem Zubehör der GOLDPRESS 5**
- Anschluss: 230 V / 50 Hz
- Leistung: maximal: 2 kW, durchschnittlich: 800 W
- Maße: B820 x T525 x H1015 mm
- Gewicht (netto): 78 kg / Untergestell 22 kg

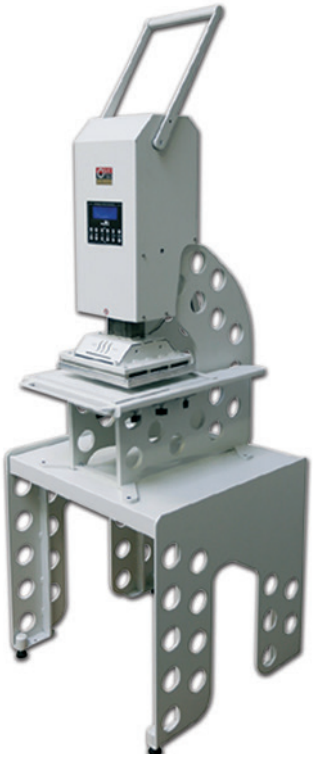

MASTERPRESS 02 Art.-Nr. 05054002
mit manueller Pressung

Ihr EK auf Anfrage

+ +

O • CHANNEL BASE MP 02 Art.-Nr. 05053188
Spezialaufnahme zum Prägen der Klemmschienen O • Channel

Zubehör für GOLDPRESS 5 und MASTERPRESS 02

O • FRAME - Setzrahmen für FONTS für GOLDPRESS 5 und MASTERPRESS 02

Art.-Nr.	Bezeichnung	VPE	PE	Preis (€)
AGR 6712				
05053160	**O • Frame 3L9 GP5 / MP 02**, 3-zeilig für 9 mm	1	VPE	
05053170	**O • Frame 5L4 GP5 / MP 02**, 5-zeilig für 4 mm	1	VPE	
05053171	**O • Frame 5L5,5 GP5 / MP 02**, 5-zeilig für 5,5 mm	1	VPE	
05053151	**O • Frame 1L9 1L5,5 GP5 / MP 02**, 1-zeilig 9 mm, 1-zeilig 5,5 mm	1	VPE	
05053152	**O • Frame 1L16 1L4 GP5 / MP 02**, 1-zeilig 16 mm, 1-zeilig 4 mm	1	VPE	
05053153	**O • Frame 1L16 1L5,5 GP5 / MP 02**, 1-zeilig 16 mm, 1-zeilig 5,5 mm	1	VPE	

O • FRAME 5L4 GP5 / MP02

O • FRAME 1L16 1L5,5 GP5 / MP02

Setzrahmen für individuelle Klischees / Logos für GOLDPRESS 5 / MASTERPRESS 02

Art.-Nr.	Bezeichnung	VPE	PE	Preis (€)
AGR 6712				
05053181	**O • MASTER FRAME + HOLDER GP5** Rahmen für individuelle Klischees oder zur Aufnahme von O • FRAMES für Fonts (1x im Lieferumfang der Maschine inklusive)	1	VPE	
05053182	**O • MATRIX BASE GP5** Trägerplatte zum Aufkleben von individuellen Klischees, zum Einsatz im Setzrahmen, 10 x 20 cm O • MASTER FRAME HOLDER GP5	10	VPE	
05053184	**O • SCREW MATRIX BASE GP5** Klischee-Trägerplatte mit Gewindelöchern, zum Befestigen von Klischees mit Schraubverbindung, Gewindelochraster 20 mm, passend für O•Master Frames GP5, Format 10 x 20 cm	1	VPE	
05053185	**O • MASTER FRAME + HOLDER MP 02** Rahmen für individuelle Klischees oder zur Aufnahme von O • FRAMES für Fonts (1x im Lieferumfang der Maschine inklusive)	1	VPE	
05053186	**O • MATRIX BASE MP 02** Trägerplatte zum Aufkleben von individuellen Klischees, zum Einsatz im Setzrahmen, 20 x 20 cm	10	VPE	
05053187	**O • SCREW MATRIX BASE MP 02** Klischee-Trägerplatte mit Gewindelöchern, zum Befestigen von Klischees mit Schraubverbindung, Gewindelochraster 20 mm, passend für O•Master Frames MP02, Format 20 x 20 cm	1	VPE	

O • MASTER FRAME + HOLDER GP5

O • MATRIX BASE GP5

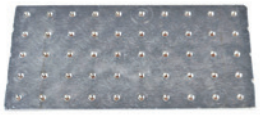

O • SCEW MATRIX BASE GP5 / MP02

Klischeeklebeband

Klebeband zur Montage von Klischees auf O • MATRIX BASE

Art.-Nr.	Bezeichnung	VPE	PE	Preis (€)
AGR 6719				
05053142	**Transfer Tape 3M 583** **Klischeeklebeband, 19,1 mm x 55 m** doppelseitiges Klebeband zur Montage der individuellen Klischees, hitzebeständig	1	VPE	

Alle Preise in € zzgl. der gesetzlichen MwSt. Preisänderung und Irrtum vorbehalten.

Prägegerät MASTERPRESS EMD

MASTERPRESS EMD

NEU! Elektro-mechanische Version mit Mikroprozessor und extra großer Prägefläche von 218 x 308 mm

Heißprägegerät zum Prägen von Hardcover-Bucheinbänden und fertig gebundenen Hardcover-Büchern **bis 30 mm Stärke**. Die **extra große Prägefläche der MASTERPRESS EMD** von **218 x 308 mm** ermöglicht mit dem flexiblen Setzrahmensystem individuelle Texte mehrzeilig aus Schriftsätzen oder mit den Rahmenmaßen entsprechenden Klischee sowie auch in Kombination zu prägen.

- LC-Display (englisch oder polnisch)
- maximale Prägehöhe: 30 mm
- Temperatureinstellung: 30-190 °C
- Einstellung und Anzeige der Prägezeit
- Temperatur- und Prägezeiteinstellung in 10 Programmen speicherbar
- Totalzähler und Auflagenzähler mit Countdown und Signal
- Prägedruck für unterschiedliche Materialien und Prägeintensität verstellbar
- bei der MASTERPRESS EMD wird die Pressung elektrisch per Knopfdruck (gleichzeitig an beiden Seiten) ausgelöst
- Halterung für Prägefolien mit automatischem Folientransport nach jeder Prägung
- Anschluss: 230 V / 50 Hz
- Leistung: max 2 kW; durchschnittlich 1,5 kW
- Maße: EMD: B515 x T530 x H860 mm, UG: B515 x T460 x H760 mm
- Gewicht (netto): 138 kg / Untergestell: 30 kg

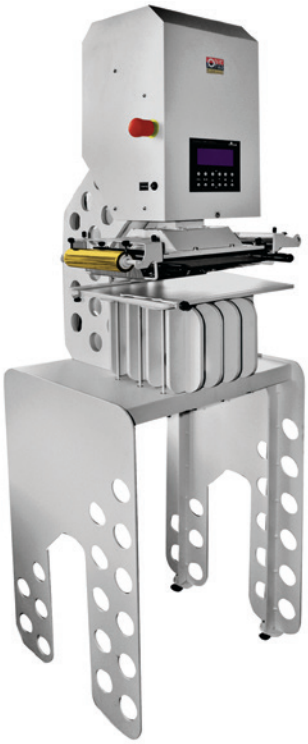

MASTERPRESS EMD Art.-Nr. 05054005
mit elektro-mechanischer Pressung

Ihr EK auf Anfrage

O • CHANNEL BASE MP EMD Art.-Nr. 05053189
Spezialaufnahme zum Prägen der Klemmschienen O • Channel

O • CHANNEL BASE MP EMD

O • FRAME - Setzrahmen für FONTS für MASTERPRESS EMD

Art.-Nr.	Bezeichnung	VPE	PE	Preis (€)
AGR 6713				
05053072	**O • Frame 1L4 MP EMD**, 1-zeilig für 4 mm	5	VPE	
05053070	**O • Frame 1L5,5 MP EMD**, 1-zeilig für 5,5 mm	5	VPE	
05053071	**O • Frame 1L9 MP EMD**, 1-zeilig für 9 mm	5	VPE	
05053082	**O • Frame 3L4 MP EMD**, 3-zeilig für 4 mm	1	VPE	
05053080	**O • Frame 3L5,5 MP EMD**, 3-zeilig für 5,5 mm	1	VPE	
05053081	**O • Frame 3L9 MP EMD**, 3-zeilig für 9 mm	1	VPE	
05053084	**O • Long Frame 1L9, 2L16, 1L5,5 MP EMD** 1-zeilig für 9 mm, 2-zeilig für 16 mm, 1-zeilig für 5,5 mm	1	VPE	

O • LONG FRAME MP EMD

Setzrahmen für individuelle Klischees oder Logos für MASTERPRESS EMD

Art.-Nr.	Bezeichnung	VPE	PE	Preis (€)
AGR 6713				
05053073	**O • MASTER FRAME MP EMD** Hauptrahmen zur Aufnahme von einzelnen Setzrahmen mit Klischees oder einer beliebigen Kombination von einzeiligen Setzrahmen	1	VPE	
05053096	**O • MATRIX BASE MP EMD** Trägerplatte zum Aufkleben von individuellen Klischees, zum Einsatz im Setzrahmen O • MATRIX FRAMEWORK MP	10	VPE	
05053097	**O • SCREW MATRIX BASE MP EMD** Klischee-Trägerplatte mit Gewindelöchern, zum Befestigen von Klischees mit Schraubverbindung, Gewindelochraster 20 mm, passend für O•Master Frames MP EMD, Format 218 x 308 mm, mit Führungsschiene und Griffen	1	VPE	
05053095	**O • MATRIX FRAMEWORK MP EMD** Setzrahmenführungen für Klischees	2	VPE	

O • MASTER FRAME MP EMD

O • MATRIX BASE MP EMD

O • MATRIX FRAMEWORK MP EMD

Klebeband zum Befestigen von Klischees auf O • MATRIX Base siehe 4.

Alle Preise in € zzgl. der gesetzlichen MwSt. Preisänderung und Irrtum vorbehalten.

Material für GOLDPRESS und MASTERPRESS

O • FOIL - Prägefolie für GOLDPRESS und MASTERPRESS

zum Prägen von Hardcovern wie z.B. METALBIND- oder ImpressBind-Mappen

Art.-Nr.	Bezeichnung	VPE	PE	Preis (€)	Preis (€)
AGR 6719					
FF = Farbe	**80**=gold-glänzend, **90**=silber-glänzend				
050535**FF**	**O • FOIL Universal „Quick&Easy“** für **GP / MP** Bogen **130 x 210 mm**	200	VPE		
050536**FF**	**O • FOIL Universal** für **GP / MP** Rolle **210 mm x 122 m**	1	VPE		
050536**00**	**O • FOIL Universal** für **GP / MP weiß** Rolle **180 mm x 122 m**	1	VPE		

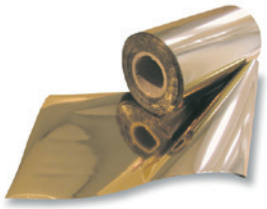

O • FOIL

O • FONT - Schriftsätze für GOLDPRESS und MASTERPRESS

Art.-Nr.	Ausführung	VPE	PE	Preis (€)
AGR 6714				
Buchstabensatz MASTERSET LATIN Ein Masterset besteht aus 2 x LATIN STANDARD, 2 x LATIN DE, 1 x SPEC-NUM				
05053060	**4 mm** Zeichenhöhe	1 Set	VPE	
05053061	**5,5 mm** Zeichenhöhe	1 Set	VPE	
05053062	**9 mm** Zeichenhöhe	1 Set	VPE	
Buchstabensatz LATIN STANDARD				
05053020	**4 mm** Zeichenhöhe, **63 Stck.** ABCDEFGHIJKLMNOP QRSTUVWXYZ aaabcdeeefghiijkllmnnoopqrrssttuvwxyz	1 Set	VPE	
05053041	**5,5 mm** Zeichenhöhe, **52 Stck.** ABCDEFGHIJKLMNOP QRSTUVWXYZ abcdefghijklmnopqrstuvwxyz	1 Set	VPE	
05053022	**9 mm** Zeichenhöhe **(nur Großbuchstaben)**, **34 Stck.** ABCDEFGHIJKLMNOPQRSTUVWXYZ AEINORST	1 Set	VPE	
05053066	**16 mm** Zeichenhöhe **(nur Großbuchstaben)**, **35 Stck.** AABCDEEEFGHIIJKLMNNOOPQRRSSTTUVWXYZ	1 Set	VPE	
Ergänzungssatz LATIN DE (weitere auf Anfrage)				
05053023	**4 mm** Zeichenhöhe, **67 Stck.** ßÜÄÖaaaaaäääbbcd eeeeefghhhiijkkkllllmnnnnoooöpqrrrrsssttttuüüvvyywz	1 Set	VPE	
05053042	**5,5 mm** Zeichenhöhe, **58 Stck.** ßÜÄÖüüäääöoKaaaabcd eeeeefghhiijkllmnnnnoopqrrrrsssttttuyvwz	1 Set	VPE	
05053025	**9 mm** Zeichenhöhe **(nur Großbuchstaben)**, **34 Stck.** ßÜÜÄÄÖÖAABCDEEEFGHIJKLMNNOPRRSTUWZ	1 Set	VPE	
Zahlensatz mit Sonderzeichen SPEC-NUM (in jedem Satz sind 8 Leerzeichen enthalten)				
05053026	**4 mm** Zeichenhöhe, **72 Stck.** 00000011122223333444 555666777888999´....,,,////!----&„” “...:;www@?( )	1 Set	VPE	
05053043	**5,5 mm** Zeichenhöhe, **70 Stck.** 00000011122223333444 555666777888999´....,,,////!----&„” “...:;www@?	1 Set	VPE	
05053028	**9 mm** Zeichenhöhe, **49 Stck.** 0000011222333445566778899´...,,&!?„“:;...--	1 Set	VPE	
05053029	**individuelles Klischee nach Kundenvorlage**	**auf Anfrage**		
*** Serif-, Block- und Kursiv-Schriftsätze auf Anfrage**				

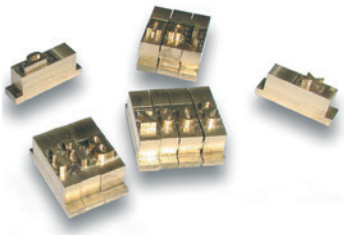

O • FONT

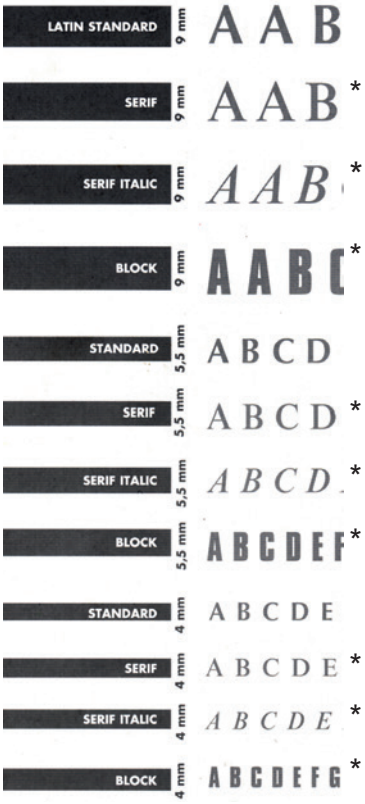

O • FONT CONTAINER - Setzkästen zum Aufbewahren der Schriftsätze

Art.-Nr.	Bezeichnung	VPE	PE	Preis (€)
AGR 6714				
Setzkästen mit Beschriftung für Mastersets				
05053007	**O • FONT CONTAINER** für **MASTERSET 4 mm**	1	VPE	
05053008	**O • FONT CONTAINER** für **MASTERSET 5,5 mm**	1	VPE	
05053009	**O • FONT CONTAINER** für **MASTERSET 9 mm**	1	VPE	
Universalkästen ohne Beschriftung				
05053002	**O • FONT CONTAINER** für O • FONTS **4 mm**	1	VPE	
05053034	**O • FONT CONTAINER** für O • FONTS **5,5 mm**	1	VPE	
05053004	**O • FONT CONTAINER** für O • FONTS **9 mm**	1	VPE	

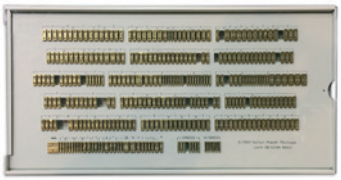

O • FONT MASTERSET im Container

O • FONT CONTAINER
Universalsestzkasten ohne Beschriftung

Alle Preise in € zzgl. der gesetzlichen MwSt. Preisänderung und Irrtum vorbehalten.

RICHTER & MENZEL GmbH **Hauptsitz:** Südstraße 28 • 09221 Neukirchen Tel. 0371 / 33 42 64 - 0
Niederlassung: Chemnitzer Str. 6-8 • 68309 Mannheim Tel. 0621 / 72 49 47 - 0
Internet: www.richter-menzel.de • E-mail: kontakt@richter-menzel.de